# PÕHJA-SAKALA VALLA ÜLDPLANEERING

## VÄÄRTUSED JA PIIRANGUD

MÕÕTKAVA 1:25 000

0 2 4 6 8 10 km

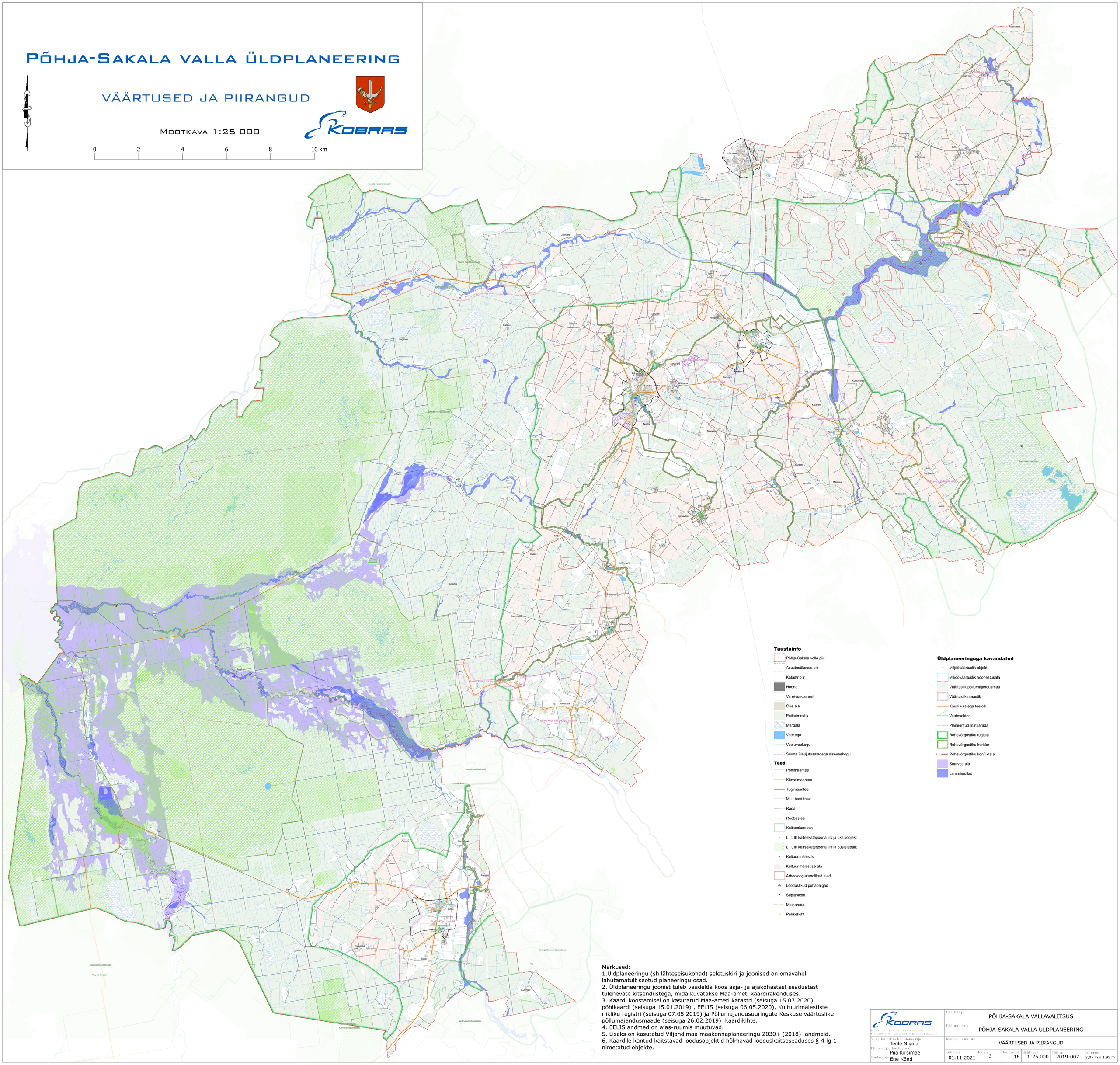


Märkused:
1.Üldplaneeringu (sh lähteseisukohad) seletuskiri ja joonised on omavahel lahutamatult seotud planeeringu osad.
2. Üldplaneeringu joonist tuleb vaadelda koos asja- ja ajakohastest seadustest tulenevate kitsendustega, mida kuvatakse Maa-ameti kaardirakenduses.
3. Kaardi koostamisel on kasutatud Maa-ameti katastri (seisuga 15.07.2020), põhikaardi (seisuga 15.01.2019) , EELIS (seisuga 06.05.2020), Kultuurimälestiste riikliku registri (seisuga 07.05.2019) ja Põllumajandusuuringute Keskuse väärtuslike põllumajandusmaade (seisuga 26.02.2019) kaardikihte.
4. EELIS andmed on ajas-ruumis muutuvad.
5. Lisaks on kasutatud Viljandimaa maakonnaplaneeringu 2030+ (2018) andmeid.
6. Kaardile kantud kaitstavad loodusobjektid hõlmavad looduskaitseseaduses § 4 lg 1 nimetatud objekte.


KOBRAS
Kobras AS Riia 35 www.kobras.ee
tel 5300 310 Tartu 50410 kobras@kobras.ee
Maastikuarhitekt-planeerija Teele Nigola
Planeerija, kartograaf Piia Kirsimäe
Kontrollija Ene Kõnd


| | | | | | | |
|---|---|---|---|---|---|---|
| Töö tellija | PÕHJA-SAKALA VALLAVALITSUS | | | | | |
| Töö nimetus | PÕHJA-SAKALA VALLA ÜLDPLANEERING | | | | | |
| Joonise nimetus | VÄÄRTUSED JA PIIRANGUD | | | | | |
| Kuupäev | Joonis | Joonised | Mõõtkava | Töö nr | Suurus | |
| 01.11.2021 | 3 | 16 | 1:25 000 | 2019-007 | 2,05 m x 1,95 m | |