PÕHJA-SAKALA VALLA ÜLDPLANEERING

VÄÄRTUSED JA PIIRANGUD

MÕÕTKAVA 1:25 000

0 2 4 6 8 10 km

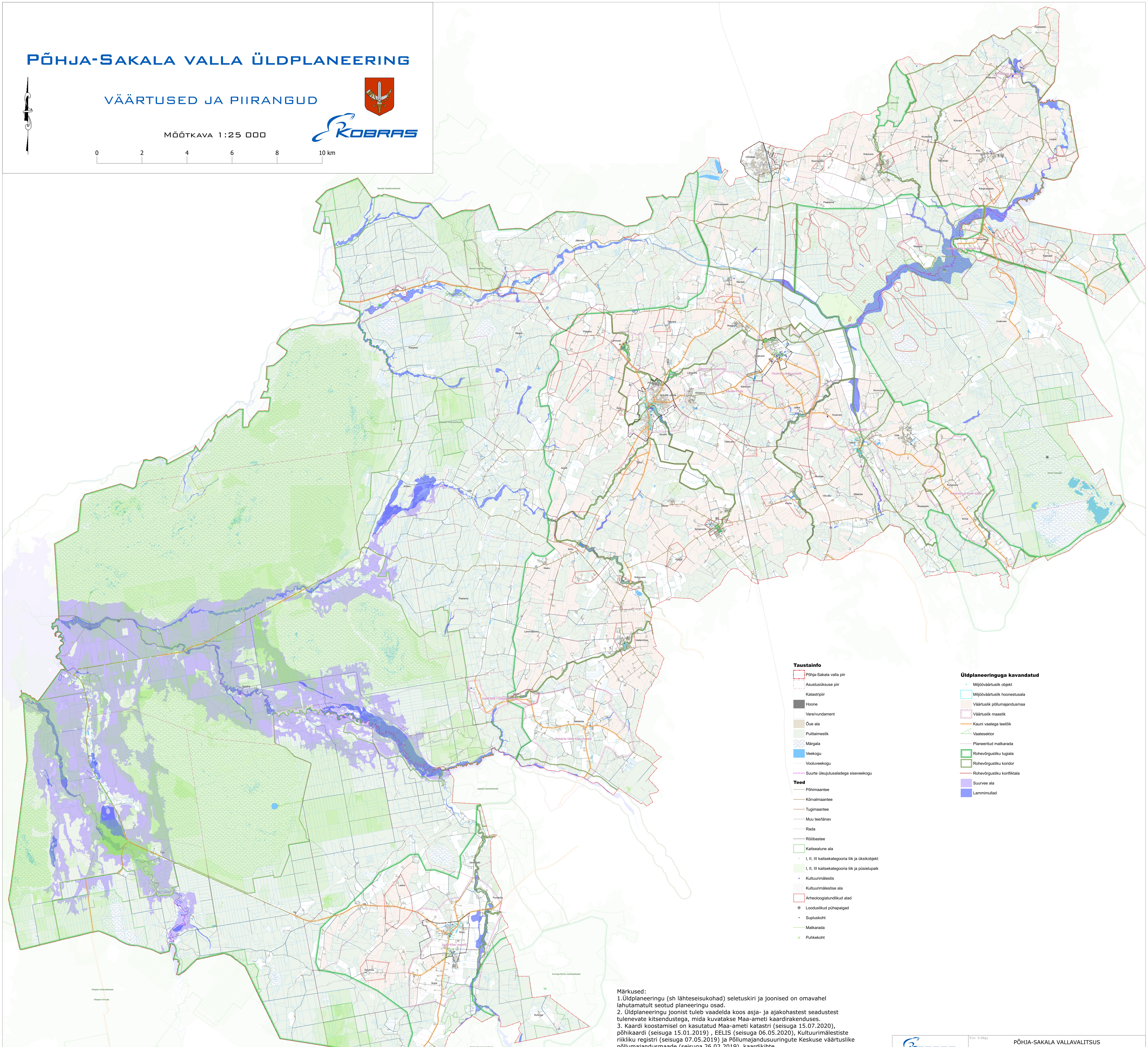
Saarjõe maastikukaitseala
Kootsi
Navesti maastikukaitseala
Lepakose loodusala
Vihi
Jälevere
VÕHMA
Võhmassaare
Navesti
Rääka
Karjasoo
Põhjaka
Lahmuse
Taevere
Reegoldi
Olustvere
Lõhavere linnusemägi
Lõhavere
Parakula
SUURE-JAANI
Kõidama
Kärevere
Kärevere küla
Ängi
Nuutre
Tällevere
Epra
Arjadi
Sehtsaare looduskaitseala
Kibaru
Võlli
Munsi
Sürgavere
Kildu
Ilbaku
Kabila
Kobruvere
Paelama
Soomevere
Koksvere
Paaksima
Arussaare
Saviaugu
Kirivere
Kõo
Loopre
Kangrussaare
Pilistvere
Pilistvere kirikaküla
Arjassaare
T2
Maalasti
Venevere küla ja Navesti luhad
Maalasti loodusala
Venevere
Paenasti
Unakvere
Olustvere-Jaska maastik
Jaska
Kuiavere
Kurnuvere
Tääksi-Kuiavere maastik
Tääksi
Ülde
Mudiste
Võivaku
Mäeküla
Kerita
Riiassaare
Kuhjavere
Kuhjavere ja Aimla külad
Aimla
Parika loodusala
Soomaa rahvuspark
T1
Sandra
Tipu
Iia
Uia
Laane
Seruküla
Kikepera looduskaitseala
Kikepera linnuala
Kahvena loodusala
Kahvena looduskaitseala
Lemmakõnnu
Vastemõisa
Ivaski
Metsküla
Metsküla-Väike-Kõpu maastik
Leppoja looduskaitseala
Vanaveski
Punaküla
Kõpu
Suure-Kõpu maastik
Supsi
Kuninga-Rimmu looduskaitseala
Kuninga
Naistevalla looduskaitseala

Taustainfo

- Põhja-Sakala valla piir
- Asustusüksuse piir
- Katastripiir
- Hoone
- Vare/vundament
- Õue ala
- Puittaimestik
- Märgala
- Veekogu
- Vooluveekogu
- Suurte üleujutusaladega siseveekogu

Teed

- Põhimaantee
- Kõrvalmaantee
- Tugimaantee
- Muu tee/tänav
- Rada
- Rööbastee
- Kaitsealune ala
- I, II, III kaitsekategooria liik ja üksikobjekt
- I, II, III kaitsekategooria liik ja püsielupaik
- Kultuurimälestis
- Kultuurimälestise ala
- Arheoloogiatundlikud alad
- Looduslikud pühapaigad
- Supluskoht
- Matkarada
- Puhkekoht

Üldplaneeringuga kavandatud

- Miljööväärtuslik objekt
- Miljööväärtuslik hoonestusala
- Väärtuslik põllumajandusmaa
- Väärtuslik maastik
- Kauni vaatega teelõik
- Vaatesektor
- Planeeritud matkarada
- Rohevõrgustiku tugiala
- Rohevõrgustiku koridor
- Rohevõrgustiku konfliktala
- Suurvee ala
- Lammimullad

Märkused:
1. Üldplaneeringu (sh lähteseisukohad) seletuskiri ja joonised on omavahel lahutamatult seotud planeeringu osad.
2. Üldplaneeringu joonist tuleb vaadelda koos asja- ja ajakohastest seadustest tulenevate kitsendustega, mida kuvatakse Maa-ameti kaardirakenduses.
3. Kaardi koostamisel on kasutatud Maa-ameti katastri (seisuga 15.07.2020), põhikaardi (seisuga 15.01.2019) , EELIS (seisuga 06.05.2020), Kultuurimälestiste riikliku registri (seisuga 07.05.2019) ja Põllumajandusuuringute Keskuse väärtuslike põllumajandusmaade (seisuga 26.02.2019) kaardikihte.
4. EELIS andmed on ajas-ruumis muutuvad.
5. Lisaks on kasutatud Viljandimaa maakonnaplaneeringu 2030+ (2018) andmeid.
6. Kaardile kantud kaitstavad loodusobjektid hõlmavad looduskaitseseaduses § 4 lg 1 nimetatud objekte.

KOBRAS
Kobras AS Riia 35 www.kobras.ee
tel 7300 310 Tartu 50410 kobras@kobras.ee

Maastikuarhitekt-planeerija Teele Nigola	Töö tellija: PÕHJA-SAKALA VALLAVALITSUS				
Planeerija, kartograaf Piia Kirsimäe	Töö nimetus: PÕHJA-SAKALA VALLA ÜLDPLANEERING				
Kontrollija Ene Kõnd	Joonise nimetus: VÄÄRTUSED JA PIIRANGUD				
Kuupäev 01.06.2021	Joonis 3	Jooniseid 16	Mõõtkava 1:25 000	Töö nr 2019-007	Suurus 2,05 m x 1,95 m