PÕHJA-SAKALA VALLA ÜLDPLANEERING

VÄÄRTUSED JA PIIRANGUD

MÕÕTKAVA 1:25 000

0 2 4 6 8 10 km

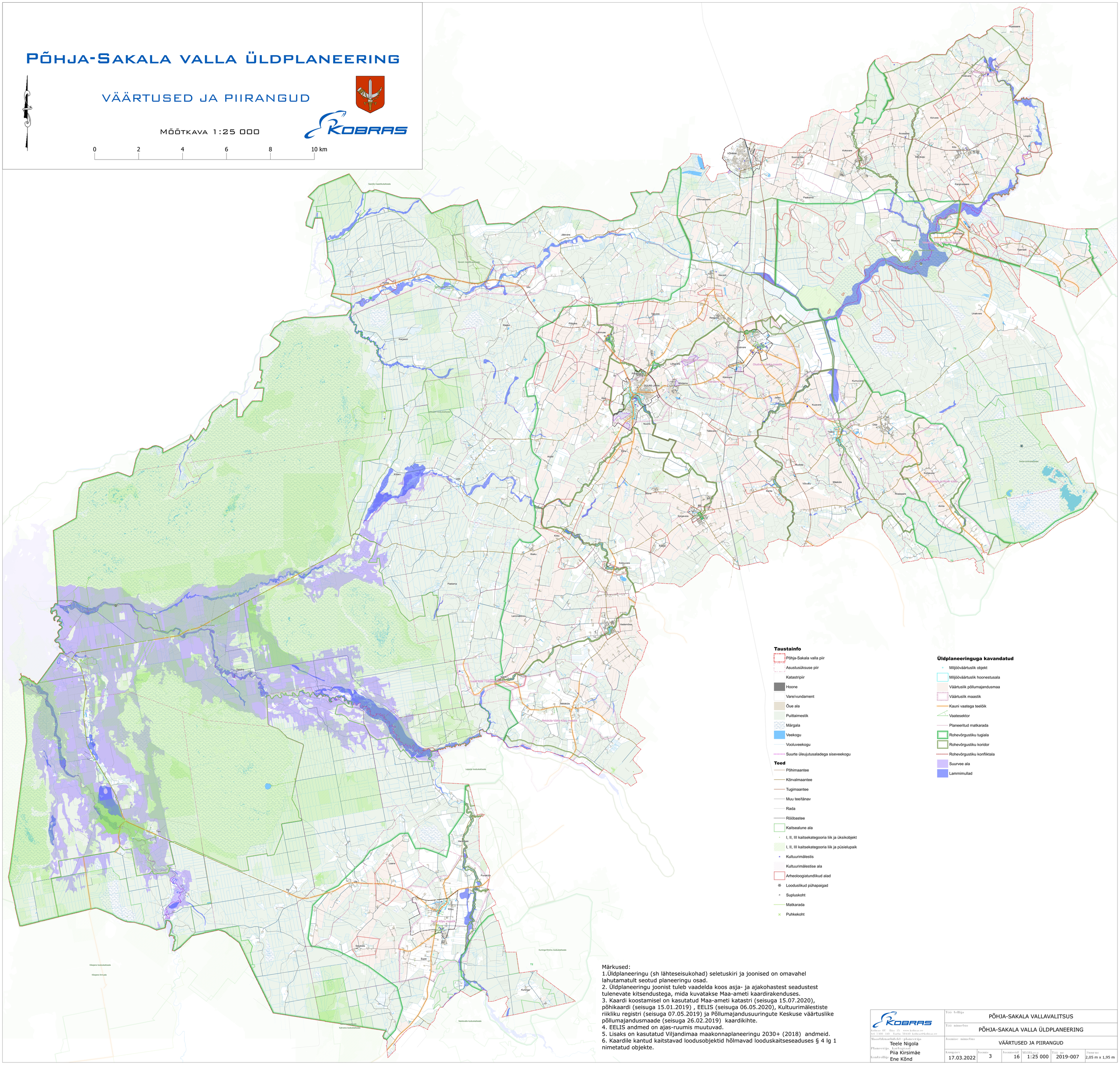

Märkused:
1.Üldplaneeringu (sh lähteseisukohad) seletuskiri ja joonised on omavahel lahutamatult seotud planeeringu osad.
2. Üldplaneeringu joonist tuleb vaadelda koos asja- ja ajakohastest seadustest tulenevate kitsendustega, mida kuvatakse Maa-ameti kaardirakenduses.
3. Kaardi koostamisel on kasutatud Maa-ameti katastri (seisuga 15.07.2020), põhikaardi (seisuga 15.01.2019) , EELIS (seisuga 06.05.2020), Kultuurimälestiste riikliku registri (seisuga 07.05.2019) ja Põllumajandusuuringute Keskuse väärtuslike põllumajandusmaade (seisuga 26.02.2019) kaardikihte.
4. EELIS andmed on ajas-ruumis muutuvad.
5. Lisaks on kasutatud Viljandimaa maakonnaplaneeringu 2030+ (2018) andmeid.
6. Kaardile kantud kaitstavad loodusobjektid hõlmavad looduskaitseseaduses § 4 lg 1 nimetatud objekte.

KOBRAS Kobras OÜ Riia 35 www.kobras.ee tel 5300 310 Tartu 50410 kobras@kobras.ee	Töö tellija: PÕHJA-SAKALA VALLAVALITSUS					
	Töö nimetus: PÕHJA-SAKALA VALLA ÜLDPLANEERING					
Maastikuarhitekt-planeerija: Teele Nigola Planeerija, kartograaf: Piia Kirsimäe Kontrollija: Ene Kõnd	Joonise nimetus: VÄÄRTUSED JA PIIRANGUD					
	Kuupäev: 17.03.2022	Joonis: 3	Joonised: 16	Mõõtkava: 1:25 000	Töö nr: 2019-007	Suurus: 2,05 m x 1,95 m